

## Plan de amplasament și delimitare a imobilului

Scara 1:2000

Nr.Cad.	Suprafața măsurată a imobilului (mp)	Adresa imobilului
	<b>4673</b>	<b>Intravilan Baia Mare, str.Salcâmului(Tronson 2)</b>

Nr. Cartea Funciară	Unitatea Administrativ Teritorială (UAT)
	<b>Baia Mare</b>

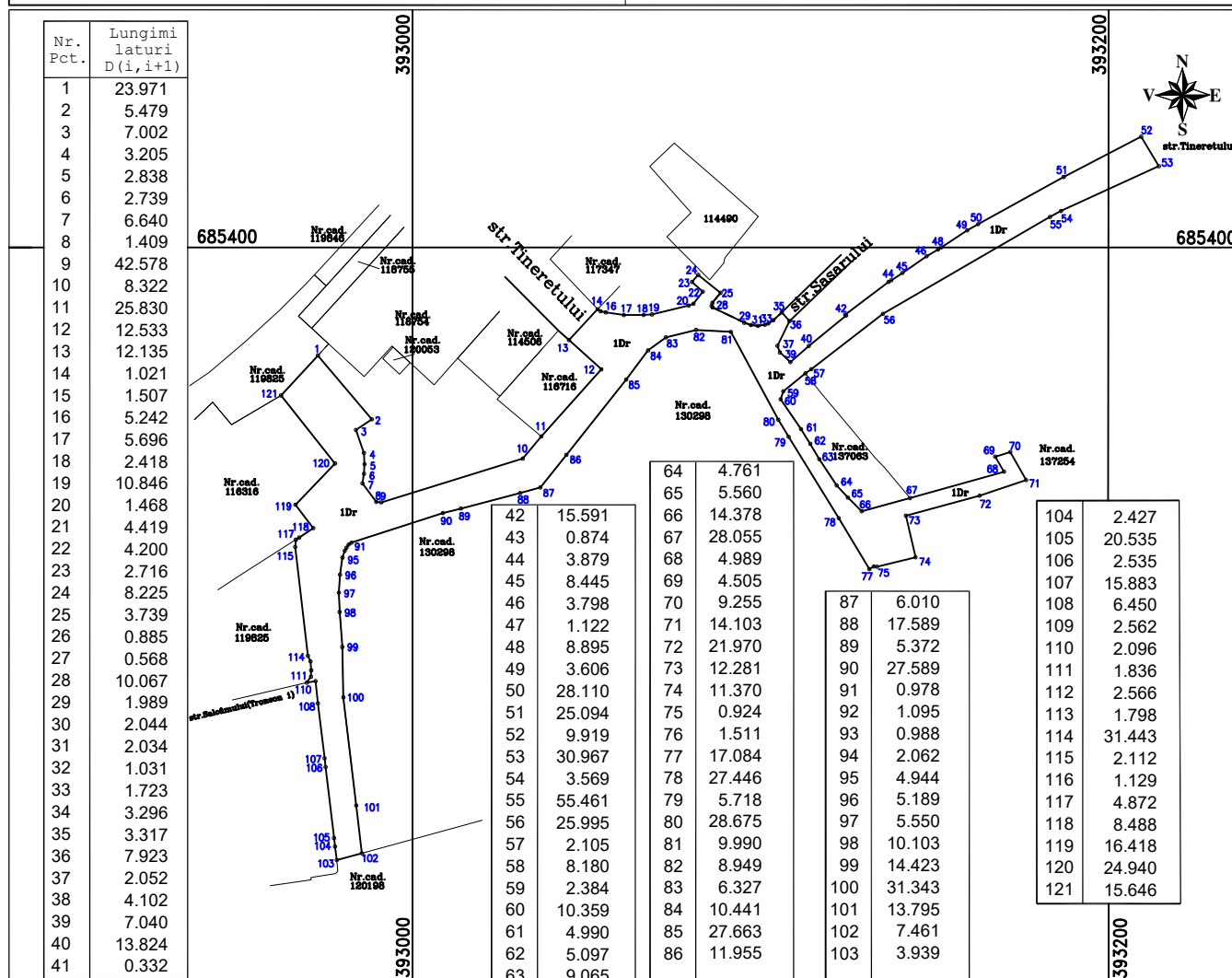

*A. Date referitoare la teren*

Nr. parcelă	Categorie de folosință	Suprafața (mp)	Mențiuni
1	DR	<b>4673</b>	
-	-	-	Teren partial împrejmuit
-	-	-	
<b>Total</b>		<b>4673</b>	Teren partial împrejmuit

*B. Date referitoare la constructii*

Cod	Destinația	Suprafața construită la sol (mp)	Mențiuni
-	-	-	-
-	-	-	-
-	-	-	-
<b>Total</b>		-	

Suprafața totală măsurată a imobilului = 4673 mp  
Suprafața din act = 4673 mp

**Executant: ing.Benea Vasile Ovidiu**  
 Confirm executarea măsurătorilor la teren,  
 corectitudinea întocmirii documentației cadastrale și  
 corespondența acesteia cu realitatea din teren  
 Seria RO-MM-F,Nr.0205/2016

**Inspector**  
 Confirm introducerea imobilului în baza de date integrată și  
 atribuirea numărului cadastral

**Data: APRILIE.2026**

**Stampila BCPI**

**Data: \_\_\_\_\_**